

# INTET VARMER SOM EN VARDE OVN

2013-2014



## Vi brænder for det ... ... og mere til

For os er Varde Ovne først og fremmest en god arbejdsplads, hvor vi hver dag arbejder for, at nye familier og hjem kan få et varmt samlingspunkt. Derfor går vi op i god funktion, gedigne materialer og flot design. Vi arbejder hele tiden på at forbedre vores produkter, så du får en brændeovn, der er nem og enkel at bruge i hverdagen.

Vi mener, at en god brændeovn først og fremmest skal være husets varme midtpunkt i den kolde tid. Den skal se godt ud og understrege boligens stil, og så skal den være så enkel at bruge, at du bare får lyst til at tænde op.

Vi vil have, at du skal være lige så stolt af din nye Varde Ovn, som vi er.

Vi brænder for det ... og mere til.

### JAN MELDGAARD

ADM. DIREKTØR

VARDE OVNE

**DU KAN LÆSE MEGET MERE OM  
VARDE OVNE PÅ VARDEOVNE.DK**



## Du får mere med Varde Ovne

Varde Ovne er stilsikkert skandinavisk design, skabt med ambitionen om at forene kvalitet, funktion og design. Derfor får du med Varde Ovne en løsning, der i mange år vil være hjemmets varme og flotte midtpunkt. Betjeningen er enkel, og du opnår den maksimale udbytte af brændet.

## Det optimale flow



Det særlige AirBox system sikrer, at brændeovnen ikke bruger luften indefra, men i stedet tager luft ind udefra. Det er en løsning, der er velegnet til især nye huse og efterisolerede huse.



Alle Varde Ovne er opbygget med konvektionssystemet, der, med særlige lodrette luftkanaler på brændeovnene, sikrer at den kølige luft bliver suget ind for nede på ovnen og kommer ud opvarmet i toppen af ovnen. Konvektionssystemet sætter gang i luftcirkulationen i rummet og sikrer god udnyttelse af brændet i modsætning til ovne uden konvektionssystem, der mest varmer i form af strålevarme.



5 ÅRS GARANTI PÅ FABRIKATIONSFEJL



LÅGER I STØBEJERN AF HØJ KVALITET



STØBEJERN PÅ ALLE BRÆNDEOVNENS UDSATTE PUNKTER



SELVRENSENDE GLAS



TEMPEREREDE HÅNDTAG



ERGONOMISK KORREKT PLACERING AF BETJENING

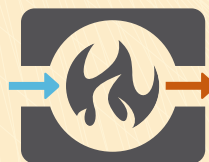

KONVEKTION

OPBYGGET EFTER KONVEKTIONS-PRINCIPPET

- så luft suges ind gennem varmekanaler



RYSTERIST I STØBEJERN FOR NEM TØMNING

## Varde Ovne og miljøet

At få varmen med træ er at være i nærkontakt med naturen. At fælde et træ og stable træet for at lade det tørre. At hente det ind i stuen, tænde op og glæde sig over varmen, der breder sig. Det er en værdifuld måde at bruge naturen på. Derfor har det altid været et mål for Varde Ovne at bruge naturens ressourcer med respekt og omhu.

Alle Varde Ovne er CO<sub>2</sub>-neutrale og kendetegnet ved høj virkningsgrad. Træet har optaget lige så meget CO<sub>2</sub> i naturen under væksten, som det afgiver under forbrændingen i en Varde Ovn. Det betyder, at du ikke bidrager til den globale opvarmning når du bruger en Varde Ovn.

## Varde Ovne og svanemærket



Varde Ovne var den første brændeovnsproducent i verden, der opfyldte de strenge krav til det eftertragtede Svanemærke. Det stiller høje krav til både virkningsgrad, udslippet af partikler og kulbrinter. En svanemærket brændeovn er fremstillet uden tungmetaller.



CO<sub>2</sub>  
**neutralt**  
website ►

**VI BRUGER CO<sub>2</sub> NEUTRALT WEBSITE:  
SE DET PÅ VARDEOVNE.DK**

# Det skal være en Varde Ovn

Varde Ovne har produceret brændeovne helt tilbage fra den gang, brændeovne var noget, man mest forbandt med sommerhuse. Og vi har været førende i udviklingen af de nye effektive typer, der nu er blevet et naturligt varmt midtpunkt i mange boliger.

Det har betydet, at der står en Varde Ovn i rigtig mange hjem – også uden for Danmarks grænser. Både sydpå og især i de skandinaviske lande. Varde Ovne er anerkendt som en ovn, der giver det fulde udbytte af arbejdet med at gøre træer til brænde.

Så selvfølgelig skal det være en Varde Ovn ... men hvilken? Vi har udviklet et stort sortiment af både fritstående og væghængte brændeovne. De fleste findes i flere varianter.

## Varde Ovne sortiment

---

06 Aura

---

10 Fuego

---

14 Shape

---

16 Uniq

---

18 Samsø

---

20 Thurø

---

22 Farsø

---

24 Tilbehør

---

25 Gulvplader

---

26 Skorsten

---

30 Data

---



**MODEL**  
**VARDE AURA**



## Gedigne detaljer i flot design

På Aura serien er både låge, topplade, rist, bund og røgafgang af støbejern i høj kvalitet. Opstillingsmulighederne er mange, fordi røgrøret kan monteres både på toppen eller bagud.

### VARDE AURA 1

På Aura 1 udgør det store brændekammer et godt rum til opbevaring af brænde. Lågen åbnes ved et let tryk.

**FARVE: SORT**

Varenr.: 1701000



Højde: 100 cm  
Bredde: 50 cm  
Dybde: 42 cm  
Vægt: 104 kg



Askeskuffe med stor kapacitet.

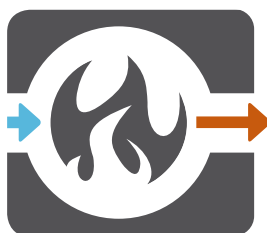

Opbygget efter konvektionsprincippet - så luft suges ind gennem varmekanaler



Håndtag føles tempereret ved berøring.



Rysteristen i støbejern gør det nemt at tømme Aura.



Tilbehør: Fedtstenstop



DU KAN LÆSE MEGET MERE OM VARDE OVNE PÅ [VARDEOVNE.DK](http://VARDEOVNE.DK)

## VARDE AURA 11

Aura 11 får et let og luftigt udtryk på den elegante sokkel.

**FARVE: SORT**

Varenr.: 1711000



Højde:	110 cm
Bredde:	51 cm
Dybde:	43 cm
Vægt:	113 kg



## VARDE AURA 12

Aura 12 er den væghængte model af Aura serien. Som væghængt brændeovn kan den placeres i en ergonomisk korrekt højde. Den optager ingen gulvplads, men efterlader indtrykket af en flot og harmonisk løsning.

**FARVE: SORT**

Varenr.: 1712000



Højde:	76 cm
Bredde:	51 cm
Dybde:	43 cm
Vægt:	101 kg



VÆGHÆNGT



### VARDE AURA 3

Aura 3 er med sine 87 cm i højden den laveste Aura model. Den passer dermed fint til en mindre stue, hvor den diskret vil være et naturligt centrum.

**FARVE: SORT**

Varenr.: 1703000



Højde:	87 cm
Bredde:	48 cm
Dybde:	43 cm
Vægt:	106 kg



### VARDE AURA 3 FEDTSTEN

Aura 3 med fedtsten giver langvarig glæde af varmen. Den tidløse grå fedtstensbeklædning "opmagasinerer" varmen og afgiver den lang tid efter, at man er stoppet med at fyre. Aura 3 fedtsten fås kun med topafgang.

**FARVE: GRÅ**

Varenr.: 1703120G



Højde:	92 cm
Bredde:	48 cm
Dybde:	43 cm
Vægt:	190 kg





## MODEL VARDE FUEGO



### Spansk inspiration – dansk kvalitet

Fuego er en ny serie brændeovne fra Varde Ovne med masser af inspiration fra Spanien: Flammer, fyrig flamingo, glødende vulkaner og et enkel og harmonisk design.

Med den nye Fuego serie har Varde Ovne skabt en serie af ovne med udspring i den klassiske brændeovn og de elementer, der gør denne til

hjemmets hjerte. Brændeovnene er moderne, men med klassiske elementer, de er med til at skabe et unikt samlingspunkt i hjemmet. Designet fremhæver lågen som et iøjnefaldende og karakteristisk element ved Fuego. Det gør Fuego til en éner både funktionelt og æstetisk.



Fuego serien er skabt af Aske Korsgaard Hejlesen, ingeniør og industriel designer.

## VARDE FUEGO 1

Det nye design og de karakteristiske linjer i ovnen skaber det nye flotte udtryk i Fuego 1. En ovn, der henter det bedste fra den klassiske brændeovn i en ny funktionel udgave. Det effektive brandkammer skaber hurtig en god varme, som også er en væsentlig del af helheden ved denne moderne ovn.

**FARVE: SORT**

Varenr.: 1771000



Højde:	99 cm
Bredde:	50 cm
Dybde:	41 cm
Vægt:	125 kg



## VARDE FUEGO 2

Designet er som Fuego 1 – men en lavere ovn. Fuego 2 er en funktionel og æstetisk flot ovn, der understreger hjemmets stil.

**FARVE: SORT**

Varenr.: 1772000



Højde:	89 cm
Bredde:	50 cm
Dybde:	41 cm
Vægt:	122 kg





Ergonomisk placeret  
luftregulering.



Rum med låge til opbe-  
ring af fx brænde.

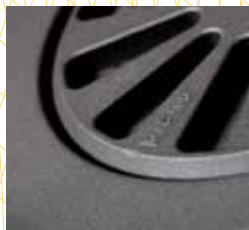

Både låge, topplade, rist  
og røgafgang er af støbe-  
jern i høj kvalitet.



Håndtag føles tempereret  
ved berøring.

**DU KAN LÆSE MEGET MERE OM VARDE OVNE PÅ VARDEOVNE.DK**



## VARDE FUEGO 1 FEDTSTEN

På Fuego 1 er fedtstenen en væsentlig del af konstruktionen og virkemåden. Fuego 1 er et godt valg, når brændeovnen er den primære varmekilde fx til opvarmning af rum, hvor varme natten over er vigtig. Varmen opmagasineres i fedtstenen, hvorfra den afgives igen lang tid efter, at ilden er gået ud. Fuego 1 fedtsten fås kun med topafgang.

**FARVE: GRÅ**

Varenr.: 1771120G



Højde:	102 cm
Bredde:	50 cm
Dybde:	41 cm
Vægt:	145 kg



## MODEL VARDE SHAPE



Tilbehør: Fedtstenstop



Ergonomisk placeret  
luftregulering.



Brandkammeret er  
udformet, så det er let  
at fyre op og rengøre.



Både låge, toplade, rist  
og røgafgang er af støbejern  
i høj kvalitet.



Tilbehør: Sandstenstop

DU KAN LÆSE MEGET MERE OM VARDE OVNE PÅ VARDEOVNE.DK

## En ovn i god form

Shape er, som navnet siger, en brændeovn i god form. Den høje slanke ovn passer godt ind i rummet og fylder ikke meget, uanset om den placeres i et hjørne eller langs væggen. Opstillingsmulighederne er mange, fordi røgrøret kan monteres både på toppen eller bagud. Shape leveres med indbygget Airbox system. Det eneste du skal gøre, er at montere et slangesæt.



### VARDE SHAPE 1

Shape 1 er den høje slanke udgave på i alt 112 cm i højden. Shape 1 med fedtsten er det oplagte valg, hvis man vil have langvarig glæde af varmen. Den elegante grå fedtstensbeklædning "opmagasinerer" varmen og afgiver den lang tid efter, at man er stoppet med at fyre.

#### FARVER: SORT OG GRÅ

- Varenr. 1651000 Stål sort
- Varenr. 1651000G Stål grå
- Varenr. 1651120 Fedtsten stål sort topmontering
- Varenr. 1651121 Fedtsten stål sort bagudmontering
- Varenr. 1651120G Fedtsten stål grå topmontering
- Varenr. 1651121G Fedtsten stål grå bagudmontering



#### Stål

Højde:	112 cm
Bredde:	52 cm
Dybde:	41 cm
Vægt:	124 kg

#### Sandsten

Højde:	115 cm
Bredde:	52 cm
Dybde:	41 cm
Vægt:	199 kg

### VARDE SHAPE 2

Shape 2 er en lavere udgave af Shape 1.

#### FARVER: SORT OG GRÅ

- Varenr. 1652000 Stål sort
- Varenr. 1652000G Stål grå
- Varenr. 1652120 Fedtsten stål sort topmontering
- Varenr. 1652121 Fedtsten stål sort bagudmontering
- Varenr. 1652120G Fedtsten stål grå topmontering
- Varenr. 1652121G Fedtsten stål grå bagudmontering



#### Stål

Højde:	102 cm
Bredde:	52 cm
Dybde:	41 cm
Vægt:	119 kg

#### Sandsten

Højde:	105 cm
Bredde:	52 cm
Dybde:	41 cm
Vægt:	185 kg



## MODEL VARDE UNIQ



Håndtag føles tempereret ved berøring.



Askeskuffe med stor kapacitet.



Smukke afrundede hjørner.



Tertiær og sekundær lufttilførsel justeres med ét greb.



Dobbelt glas i sideruderne.

DU KAN LÆSE MEGET MERE OM VARDE OVNE PÅ [VARDEOVNE.DK](http://VARDEOVNE.DK)



## 180 graders oplevelse

Helhedsindtrykket af en Uniq er et klassisk, tidløst design. Kigger man tættere på, træder de elegante detaljer frem: Samlingerne, hjørnerne og det flotte håndtag. Den høje slanke form betyder, at den ikke fylder meget i rummet, men alligevel giver masser af varme takket være den store overflade. Tilførsel af luft justeres med et enkelt greb og med rudeskylsfunktionen er ruden altid ren ved korrekt fyring. Uniq leveres med indbygget Airbox system. Det eneste du skal gøre, er at montere et slangesæt.



### VARDE UNIQ 1

Uniq 1 er med glas på tre sider en 180 graders oplevelse. Her lyser ilden virkelig op i rummet. Sideruderne er opbygget af dobbelt glas. I bunden har den et stort praktisk rum til opbevaring af brænde.

**FARVE: SORT**

Varenr. 1801000

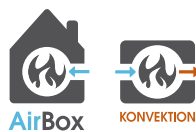

Højde:	103 cm
Bredde:	48 cm
Dybde:	37 cm
Vægt:	110 kg

### VARDE UNIQ 2

Uniq 2 er designet som Uniq 1, men har stål i stedet for glas i siderne. Uniq 1 er velegnet til at stå ved en lige væg, hvorimod Uniq 2 også er oplagt til at placere i et hjørne.

**FARVE: SORT**

Varenr. 1802000



Højde:	103 cm
Bredde:	48 cm
Dybde:	37 cm
Vægt:	104 kg



Et unikt „møbel“ fra Varde Ovne, designet af Aske Korsgaard Hejlesen, ingeniør og industriel designer.



## MODEL VARDE SAMSO



Stor askeskuffe med skuffefront der er plan med ovns korpus.



Stort, åbent opbevaringsrum til f.eks. brænde.



Håndtag føles tempereret ved berøring.

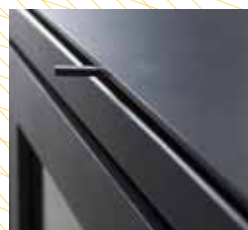

Ergonomisk korrekt placering af luftregulering.

DU KAN LÆSE MEGET MERE OM VARDE OVNE PÅ VARDEOVNE.DK



## VARDE SAMSØ

Samsø har helt sit eget både lette og rustikke design. Det store brandkammer "på toppen" betyder sammen med det store rum til brænde i bunden, at den minder om både pejsen og det åbne ildsted. Og rudeskylsfunktionen sikrer, at ilden altid er synlig ved korrekt fyring. De ensartede håndtag til både brandkammeret og askeskuffen sikrer en flot sammenhæng i designet.

**FARVE: SORT**

Varenr.: 1107000



KONVEKTION

Højde:	100 cm
Bredde:	48 cm
Dybde:	35 cm
Vægt:	80 kg





## MODEL VARDE THURØ



Stor askeskuffe på Thurø.



Konvektionssystemet sikrer god fordeling af varmen.



Klassisk luftspjæld på Thurø.

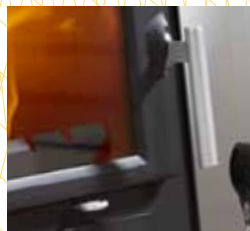

Håndtag føles tempereret ved berøring.

## VARDE THURØ 10

Thurø 10 er den klassiske brændeovn. Den er lav, tætbygget og med liv i det ekstra brede brandkammer, så den også designmæssigt understreger brændeovnens oprindelige hovedfunktion: Et sted hvor man samles og får varmen. Thurø 10 fås kun med topafgang.

**FARVE: SORT**

Varenr.: 1130000



Højde:	96 cm
Bredde:	55 cm
Dybde:	41 cm
Vægt:	121 kg



## VARDE THURØ 11

Thurø 11 er den klassiske ovn i et nyt og moderne design. Det ekstra brede brandkammer skaber hygge og en god varme. Thurø 11 fås kun med topafgang.

**FARVE: SORT**

Varenr.: 1141000



Højde:	94 cm
Bredde:	55 cm
Dybde:	42 cm
Vægt:	101 kg





**MODEL**  
**VARDE FARSØ**





## VARDE FARSØ 1 SPECIAL

Farsø er en af de mest populære Varde Ovne til fritids- og sommerhuse. En klassisk brændeovn, der passer ind i enhver stue. Farsø 1 Special fås kun med topafgang.

**FARVE: SORT**

Varenr. 1102000



KONVEKTION

Højde:	87 cm
Bredde:	42 cm
Dybde:	37 cm
Vægt:	73 kg



## Varde Ovne tilbehør

Varde Ovnes sortiment i tilbehør sikrer den bedste udnyttelse af ovnen, og gør hverdagen med en brændeovn nemmere og sikrere. Fx har Varde Ovne et stort sortiment i gulvplader, der matcher de forskellige modeller.

Varde Ovne tilbyder også børnegitre, der sikrer, at børn ikke kommer for tæt på varmen. Også den daglige fyring bliver lettere med det store udvalg: Brændekurve, glasrens, optændingsposer, røgrørstermometer, fugtmåler og pejsehandske.

Brændekurvene kan bruges til meget andet end brænde. De er også ideelle til opbevaring af fx tørklæder, huer og handsker, aviser, magasiner, strikketøj eller børnenes legetøj.

Se hele sortimentet på [vardeovne.dk](http://vardeovne.dk)







## Gulvplader

Gulvpladen er i dag ikke blot en sikkerhedsforanstaltning. Den er også en væsentlig del af brændeovnens samlede finish. Varde Ovne tilbyder gulvplader i stål og glas.

Placeres brændeovnen på et brandbart gulv, skal den ikke brandbare gulvplade være så stor, at minimumsafstande kan overholdes.

### STÅL

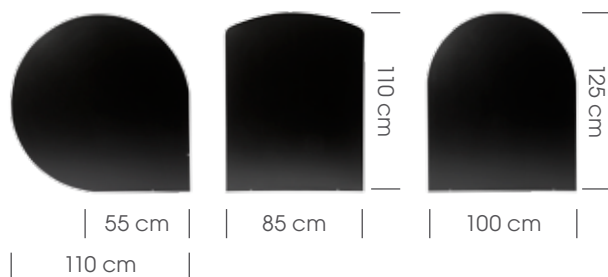

### GLAS

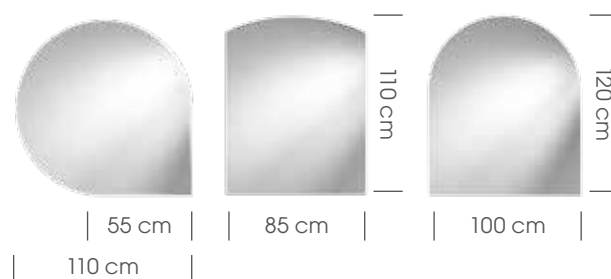

## Find svar på vardeovne.dk

Find svaret på alle dine brændende spørgsmål på vardeovne.dk. Her finder du hele det store sortiment og guides frem til det rigtige valg. Vælger du selv at stå for opgaven, er her også en skorstenberegner, så du kan sammensætte den skorsten, der passer til din nye brændeovn. På vardeovne.dk finder du også gode råd om, hvor og hvordan du installerer din brændeovn. Når du har valgt og installeret din ovn, finder du også gode råd om træ, optænding og fyring. Det sikrer dig det størst mulige udbytte af din nye Varde Ovn.



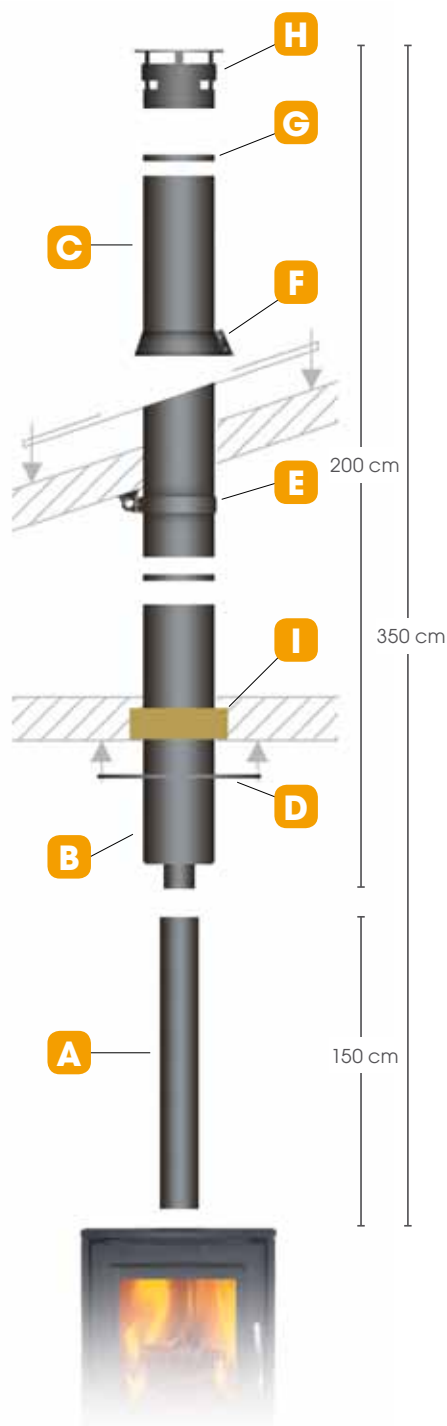

### MODEL VARDE V350 (Ø150/250 MM) TIL BRÆNDEOVNE

Skorstenspakken består af:

- A** 1 x 1,5 m pejserør
- B** 1 x 0,9 m isoleret startelement
- C** 1 x 1,0 m isoleret element
- D** 1 x 0-10 graders loftkrave med gummipakning
- E** 1 x spærstyr
- F** 1 x 5-32 graders blyfri inddækning til eternit- og tegltag
- G** 1 x silikonepakning til regnkrave
- H** 1 x skorstenshætte
- I** 1 x isoleringsrørskål



**SE HER HVORDAN  
DU MONTERER SKORSTENEN.**

## Den miljørigtige skorsten

Varde skorstenen er en fuldsvejset, rustfri skorsten, der med sin pulverlakerede overflade passer perfekt til din brændeovn.

Skorstenen leveres som et komplet system med rør, spændebånd, loftkrave, hætte m.m. og er lige til at montere efter den medfølgende montagevejledning.

Varde skorstenen er CE mærket, og der ydes 10 års garanti mod gennemtæring.

### VARDE MILJØSKORSTEN

- sortlakeret, rustfri stålskorsten
- syrefast inderkerne
- en af de slankeste og mest elegante på markedet
- udvendig diameter på kun 250 mm gør det nemt at føre den igennem alle loftkonstruktioner
- en af de letteste på markedet, både i vægt og montage
- et komplet tilbehørsprogram
- passer til stort set alle typer brændeovne
- velegnet til alle gængse installationer
- 10 års garanti

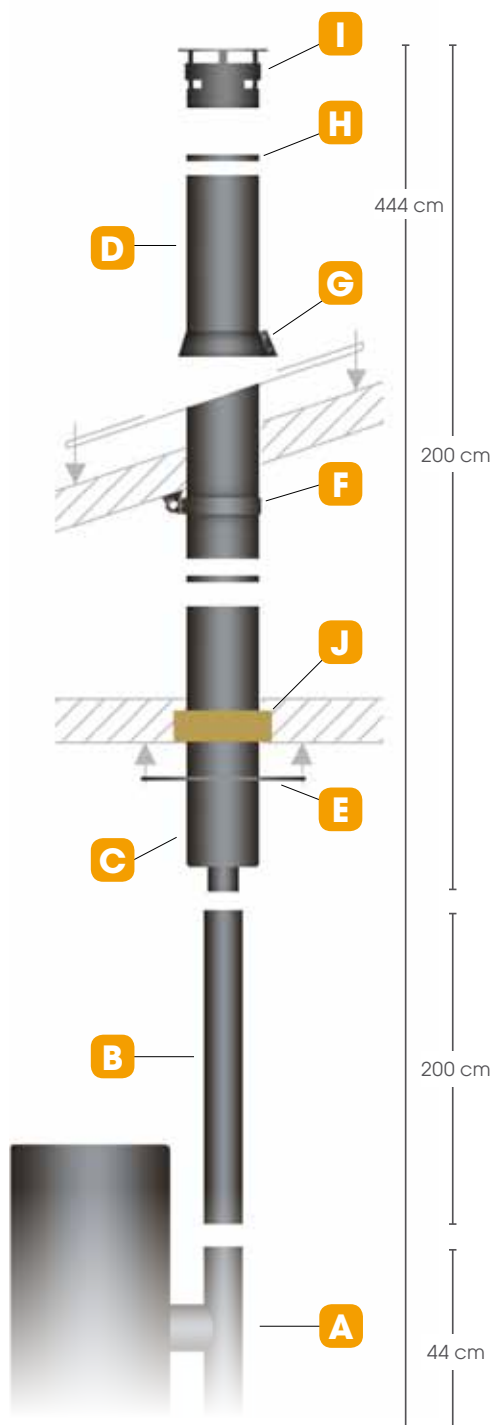

### MODEL VARDE PL400 (Ø80/180 MM) TIL PILLEOVNE

Skorstenspakken består af:

- A** Startfod
- B** 1 x 2,0 m pejserør
- C** 1 x 0,9 m isoleret startelement
- D** 1 x 1,0 m isoleret element
- E** 1 x 0-10 graders loftkrave med gummipakning
- F** 1 x spærstyr
- G** 1 x 5-32 graders blyfri inddækning til eternit- og tegltag
- H** 1 x silikonepakning til regnkrave
- I** 1 x skorstenshætte
- J** 1 x isoleringsrørskål

#### SIKKERHEDSAFSTANDE

Varde skorstenen er højtemperaturtestet efter T450 (drifttest til 550 °C), som er en højere standard end mindstekravet T400. Skorstenen er testet til at have en afstand til brandbart materiale på 2,5 cm (fritstående og ventileret), og 4,0 cm (ved ikke ventilerede loftsgennemføringer (tryktæt)). Afstanden på 4 cm kræver anvendelse af Varde Ovnes isoleringsrørskål. Fra uisolerede rørgrør til brandbart materiale skal afstanden være minimum 22,5 cm for lodrette og 30 cm for vandrette rør.

Alle sikkerhedsafstande fremgår af den medfølgende montagevejledning.

#### TAGTRIN

Tal med din skorstensfejer om behovet for tagtrin, som gør det mere sikkert for skorstensfejeren at færdes på dit tag. Vi har tagtrin til de fleste tagtyper. Se mere på [vardeovne.dk](http://vardeovne.dk)

## OVERGANG

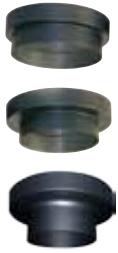

Anvendes efter behov

## PEJSERØR



## STARTSEKTION



## SKORSTENS-SEKTIONER



100 cm 50 cm 33 cm  
Den effektive  
længde minus 5 cm

## BØJNINGER



## T-SEKTION



## SPÆNDEBÅND



## LOFTKRAVE

Hele loftkraver  
0-10°  
46-50°



To-delt til skrå lofter  
10-35°  
30-45°



## LOFTSTYR



## SPÆRSTYR 0-50°



## TAGINDDÆKNING

RENT  
MILJØ



Blyfri  
5-32°  
33-45°  
46-55°

Aluminium  
0-5°  
5-32°  
33-45°  
46-55°

## UNDERTAGSKRAVE 0-50°

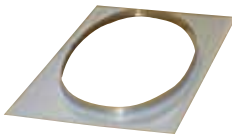

## DAMP-SPÆRREMANCHET



## 40 MM ISOLERINGS-RØRSKÅL



## HÆTTE



Standardhætte,  
afmonteres ved rensning

## VÆGKONSOL

Vægkonsol  
3-21 cm

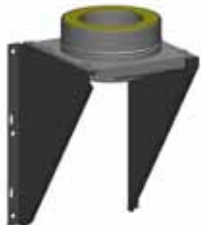

Forlænger til  
vægkonsol  
21-41 cm



## VÆGBESLAG

Vægbeslag  
6-19 cm



Vægbeslag  
forlænger  
19-40 cm



## STARTKONSOL TIL MURET SKORSTEN



## VINDROTERENDE HÆTTE



Den originale  
vind-  
roterende  
hætte

## SKORSTENSTOP TIL VINDROTERENDE HÆTTE



## TAGSTYR 0-50°



## TAGTRIN



Til  
eternit

Til  
tegl

# Skorstensdele

Vi har et stort sortiment i standard skorstensdele og specielle elementer.

## Måleskema for beregning af skorsten

# Topmontering

### Nødvendige mål

M1	Vandret taglængde fra kip til udhæng - (halv husbredde)	cm
M2	Lodret hushøjde fra gulv til kip - (hele hushøjde)	cm
M3	Den halve husbredde indvendig	cm
M4	Afstand fra røgrør til ydervæg	cm
M5	Lodret væghøjde	cm
M6	Lodret lofthøjde fra gulvet*	cm

\* kun ved loft med hældning

### Nødvendige oplysninger

Brændeovnen:	Farve:	
Type:	Modelnr.:	
Montagehøjde:	Ø-mål på røgstuds:	cm

### Loftet

Hældning: \_\_\_\_\_ ° eller  Fladt (= 0°)  
Type:  Træ  Pudset  Gips  Andet \_\_\_\_\_  
Vapour barrier:  Ja  Nej

Anvendes hvis installationen skal overholde tæthedskrav iht. bygningsreglementet.

### Taget

Hældning: \_\_\_\_\_ ° Eller  Fladt (= 0°)  
Type:  Bølgeeternit  Tagpap  Tegl/beton  
 Skifer  Andet \_\_\_\_\_  
Undertag:  Ja  Nej  
Antal etager: \_\_\_\_\_

Opmål hjemmefra og få beregnet prisen hos din lokale forhandler

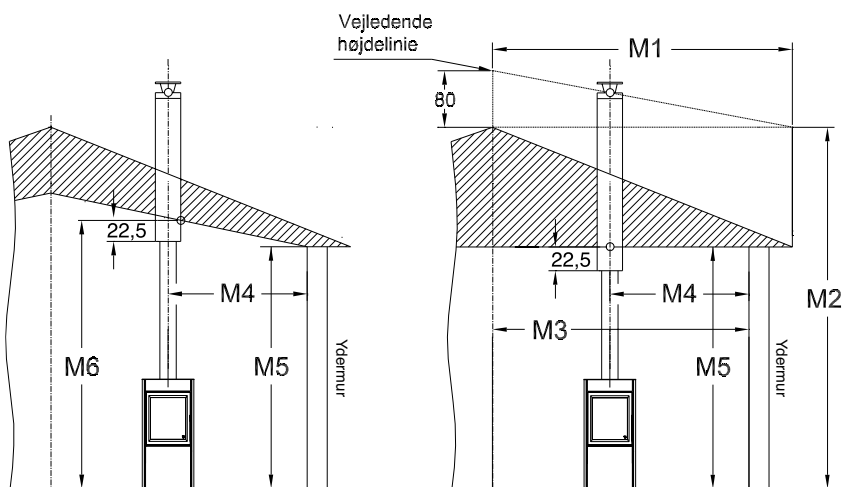

MÅLESKEMA FOR SKORSTEN BAGUDMONTERING FINDES PÅ VARDOVNE.DK

# Data for Varde Ovne

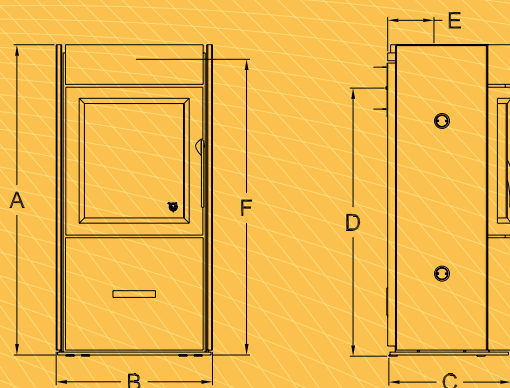

	Udvendige mål AxBxC (cm)	Røgafgang bag D (cm)	Bagkant til skorstensmidte E (cm)	Montagehøjde top F (cm)	Brandkammer Højde x Bredde x Dybde (cm)	Vægt (kg)
AURA 1	100x50x42	83	15	97	26/38x30x30	104
AURA 3	87x48x43	71	17	87	26/38x30x26	106
AURA 3 FEDTSTEN	92x48x43	-	17	87	26/38x30x26	190
AURA 11	110x51x43	92,5	15,2	110	26/38x30x30	113
AURA 12	76x51x43	58,6	15,2	76	26/38x30x30	101
FUEGO 1	99x50x41	83	13	98	26/38x20/30x26	125
FUEGO 1 FEDTSTEN	102x50x41	-	15	98	26/38x20/30x26	145
FUEGO 2	89x50x41	72	13	87	26/38x20/30x26	122
SHAPE 1	112x52x41	97	16	106	33/46x27/29x28	124
SHAPE 1 FEDTSTEN	115x52x41	97	16	106	33/46x27/29x28	199
SHAPE 2	102x52x41	87	16	96	33/46x27/29x28	119
SHAPE 2 FEDTSTEN	105x52x41	87	16	96	33/46x27/29x28	185
UNIQ 1	103x48x37	92	17	102	28/38x20/33x14/23	110
UNIQ 2	103x48x37	92	17	102	28/38x20/33x14/23	104
SAMSØ	100x48x35	-	13	99	26/38x20/30x26	80
THURØ 10	96x55x41	-	15	92,5	24x40x26	121
THURØ 11	94x55x42	-	15	93	24x40x26	101
FARSØ 1 SPECIAL	96x42x37	-	14	73	19/23x30x25	73

Der tages forbehold for eventuelle trykfejl. Varde Ovne har ret til at ændre i mål mv., som kan have indflydelse på montageforhold.

	Min. afstand til brandbart materiale bag ovn (cm)	Min. afstand til brandbart materiale ved ovnens sider (cm)	Møblerings- afstand (cm)	Nominal ydelse (KW)	Opvarmning (kvadratmeter)	Farve	Virkningsgrad
AURA 1	12,5	30	80	5	30-105	SORT	78
AURA 3	12,5	30	80	5	30-105	SORT	78
AURA 3 FEDTSTEN	12,5	30	80	5	30-105	GRÅ	78
AURA 11	12,5	30	80	5	30-105	SORT	78
AURA 12	12,5	30	80	5	30-105	SORT	78
FUEGO 1	20	20	80	5	30-105	SORT	75
FUEGO 1 FEDTSTEN	20	20	80	5	30-105	GRÅ	75
FUEGO 2	20	20	80	5	30-105	SORT	75
SHAPE 1	10	25	80	5	30-105	SORT/GRÅ	74
SHAPE 1 FEDTSTEN	10	25	80	5	30-105	SORT/GRÅ	74
SHAPE 2	10	25	80	5	30-105	SORT/GRÅ	74
SHAPE 2 FEDTSTEN	10	25	80	5	30-105	SORT/GRÅ	74
UNIQ 1	20	40	80	5,5	30-105	SORT	73
UNIQ 2	20	30	80	5,5	30-105	SORT	73
SAMSØ	20	30	80	5	30-105	SORT	75
THURØ 10	20	32,5	100	6	50-120	SORT	78
THURØ 11	20	32,5	100	6	50-120	SORT	78
FARSØ 1 SPECIAL	20	25	75	3,5	30-75	SORT	84



**VARDE OVNE**