

# Flensted SNITGRØNT

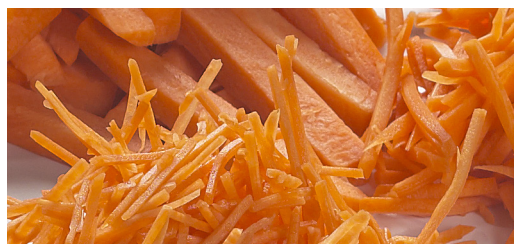

*– mad med værdi...*

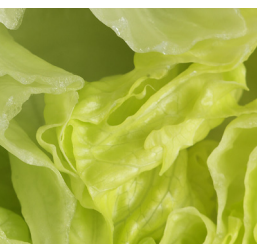



# Flensted Snitgrønt

## Din professionelle partner

Der stilles store krav til det professionelle køkken. Alle forventer det bedste, både når det gælder udvalg, smag og kvalitet - men også når det drejer sig om fødevarer sikkerhed og sporbarhed.



Disse parametre bliver en stor vigtighed fremover med den globaliserede verden, som vi er en del af.

Derfor er det vigtigt at have en professionel leverandør som samarbejdspartner. Med over 40 års erfaring på området er Flensted Snitgrønt en kvalificeret partner i foodservice-sektoren.



Grønt for enhver smag.



– mad med værdi...



# Indhold

Salater og blandinger	6
Gulerødder	8
Rodfrugter	12
Peberfrugter	16
Løg	20
Kål produkter	23
Grøntsagsblandinger	26
Øvrige	30



# Salater og blandinger





Iceberg, fintsnittet 6 mm		GS S.1.1.3	
Varenr.	40007	40079	
Vægt	1 kg	5 kg	
Holdbarhed uåbnet	7 dage fra prod. dato	5 dage fra prod. dato	
Indhold	Trimmet opskåret iceberg, snittet i 6-7 mm strimler, vasket og slynget.		
Næringsindhold pr. 100 gr.	Energi: 55 KJ (15 kcal) Kulhydrat: 2 g Kostfibre: 1 g	Protein: 1 g Fedt: 0-1 g	



Iceberg, groftsnittet 20 mm		GS S.1.1.2	
Varenr.	40257	40262	
Vægt	1 kg	5 kg	
Holdbarhed uåbnet	7 dage fra prod. dato	5 dage fra prod. dato	
Indhold	Trimmet opskåret iceberg, snittet i 18-22 mm strimler, vasket og slynget.		
Næringsindhold pr. 100 gr.	Energi: 55 KJ (15 kcal) Kulhydrat: 2 g Kostfibre: 1 g	Protein: 1 g Fedt: 0-1 g	



Lollo Bionda, helbladet		GS S.1.2.1	
Varenr.	40395		
Vægt	2 kg		
Holdbarhed uåbnet	4 dage fra prod. dato		
Indhold	Lollo Bionda, hele blade.		
Næringsindhold pr. 100 gr.	Energi: 70 KJ (15 kcal) Kulhydrat: 3 g Kostfibre: 0-1 g	Protein: 1 g Fedt: -	



Lollo Rossa, helbladet			
Varenr.	40396		
Vægt	2 kg		
Holdbarhed uåbnet	4 dage fra prod. dato		
Indhold	Lollo Rossa, hele blade.		
Næringsindhold pr. 100 gr.	Energi: 70 KJ (15 kcal) Kulhydrat: 3 g Kostfibre: 0-1 g	Protein: 1 g Fedt: -	



Romaine, snittet 15 mm			
Varenr.	40693		
Vægt	0,5 kg		
Holdbarhed uåbnet	7 dage fra prod. dato		
Indhold	Romaine, groft snittet, 15 mm.		
Næringsindhold pr. 100 gr.	Energi: 55 KJ (15 kcal) Kulhydrat: 2 g Kostfibre: 1 g	Protein: 1 g Fedt: 0-1 g	

# Salater og blandinger



Cafe Maison			
Varenr.	50328		
Vægt	0,5 kg		
Holdbarhed uåbnet	5 dage fra prod. dato		
Indhold	Frisee/frillice, radicchio, lollo rosso.		
Næringsindhold pr. 100 gr.	Energi: 73 KJ (17 kcal) Kulhydrat: 1,5 g Kostfibre: -	Protein: 1,5 g Fedt: 0 g	



Familie blanding			
Varenr.	50336		
Vægt	1 kg		
Holdbarhed uåbnet	6 dage fra prod. dato		
Indhold	Iceberg, gulerod, kinaradis, peber i strimler.		
Næringsindhold pr. 100 gr.			



Frillice blanding			
Varenr.	50297		
Vægt	1 kg		
Holdbarhed uåbnet	6 dage fra prod. dato		
Indhold	Iceberg, frillice, rødkål, hvidkål.		
Næringsindhold pr. 100 gr.			



Grøn blanding			
Varenr.	50003	50037	
Vægt	1 kg	5 kg	
Holdbarhed uåbnet	5 dage fra prod. dato	5 dage fra prod. dato	
Indhold	Iceberg, gulerod, hvidkål, majs, lollo bionda og radicchio.		
Næringsindhold pr. 100 gr.	Energi: 110 KJ (25 kcal) Kulhydrat: 4,5 g Kostfibre: 1,5 g	Protein: 1 g Fedt: 0-1 g	



Gul blanding			
Varenr.	50002		
Vægt	1 kg		
Holdbarhed uåbnet	5 dage fra prod. dato		
Indhold	Gulerod, kinakål, hvidkål, majs og ærter.		
Næringsindhold pr. 100 gr.	Energi: 185 KJ (45 kcal) Kulhydrat: 7,5 g Kostfibre: 2,5 g	Protein: 2,0 g Fedt: 0,5 g	



### Grundblanding, fint

Varenr.	50341	50342	
Vægt	1 kg	5 kg	
Holdbarhed uåbnet	6 dage fra prod. dato	5 dage fra prod. dato	
Indhold	Iceberg, frissé/frillice og radicchio.		
Næringsindhold pr. 100 gr.	Energi: 60 KJ (15 kcal) Kulhydrat: 2 g Kostfibre: 1 g	Protein: 1 g Fedt: -	



### Grundblanding, groft

Varenr.	50100		
Vægt	1 kg		
Holdbarhed uåbnet	6 dage fra prod. dato		
Indhold	Iceberg, frissé/frillice og radicchio.		
Næringsindhold pr. 100 gr.	Energi: 60 KJ (15 kcal) Kulhydrat: 2 g Kostfibre: 1 g	Protein: 1 g Fedt: 0-1 g	

# Gulerødder







Gulerødder, strimler 2 mm		GS G.1.1.2.2	
Varenr.	40004	40057	
Vægt	1 kg	5 kg	
Holdbarhed uåbnet	6 dage fra prod. dato	6 dage fra prod. dato	
Indhold	Skrællede gulerødder snittet i ca. 2 mm strimler, vasket og slynget.		
Næringsindhold pr. 100 gr.	Energi: 140 KJ (35 kcal) Kulhydrat: 6,5 g Kostfibre: 2,5 g	Protein: 0-1 g Fedt: 0-1 g Natrium: 0,07 g	



Gulerødder, strimler 4 mm		GS G.1.1.2.1	
Varenr.	40005	40062	
Vægt	1 kg	5 kg	
Holdbarhed uåbnet	6 dage fra prod. dato	6 dage fra prod. dato	
Indhold	Skrællede gulerødder snittet i ca. 4 mm stave, vasket og skyllet.		
Næringsindhold pr. 100 gr.	Energi: 140 KJ (35 kcal) Kulhydrat: 6,5 g Kostfibre: 2,5 g	Protein: 0-1 g Fedt: 0-1 g Natrium: 0,07 g	



Gulerødder, tern 10 mm		GS G.1.1.3.2	
Varenr.	40068	40069	
Vægt	1 kg	5 kg	
Holdbarhed uåbnet	6 dage fra prod. dato	6 dage fra prod. dato	
Indhold	Skrællede og vaskede gulerødder, snittet i 10 x 10 mm tern, vasket og slynget.		
Næringsindhold pr. 100 gr.	Energi: 140 KJ (35 kcal) Kulhydrat: 6,5 g Kostfibre: 2,5 g	Protein: 0-1 g Fedt: 0-1 g Natrium: 0,07 g	



Gulerødder, stave 10 mm		GS G.1.1.1	
Varenr.	40273	40278	
Vægt	1 kg	5 kg	
Holdbarhed uåbnet	6 dage fra prod. dato	6 dage fra prod. dato	
Indhold	Skrællede gulerødder, snitte i stave. 10 x 10 mm Længede: 3 - 6 cm +/- 1 cm.		
Næringsindhold pr. 100 gr.	Energi: 140 KJ (35 kcal) Kulhydrat: 6,5 g Kostfibre: 2,5 g	Protein: 0-1 g Fedt: 0-1 g Natrium: 0,07 g	



Gulerødder, skiver 5 mm			
Varenr.	40285		
Vægt	1 kg		
Holdbarhed uåbnet	6 dage fra prod. dato		
Indhold	Skrællede gulerødder snittet i ca. 5 mm skiver, vasket og slynget.		
Næringsindhold pr. 100 gr.	Energi: 140 KJ (35 kcal) Kulhydrat: 6,5 g Kostfibre: 2,5 g	Protein: 0-1 g Fedt: 0-1 g Natrium: 0,07 g	

# Gulerødder



Gulerødder, snack			GS G.1.2
Varenr.	40437	40600	
Vægt	1 kg	14 x 75 g	
Holdbarhed uåbnet	10 dage fra prod. dato	Minimum 4 dage	
Indhold	Snack gulerødder.		
Næringsindhold pr. 100 gr.	Energi: 140 KJ (35 kcal) Kulhydrat: 6,5 g Kostfibre: 2,5 g	Protein: 0-1 g Fedt: 0-1 g Natrium: 0,07 g	



Gulerødder, knivskrællet			
Varenr.	40444		
Vægt	5 kg		
Holdbarhed uåbnet	7 dage fra prod. dato		
Indhold	Hele gulerødder vaskede og knivskrællede.		
Næringsindhold pr. 100 gr.	Energi: 140 KJ (35 kcal) Kulhydrat: 6,5 g Kostfibre: 2,5 g	Protein: 0-1 g Fedt: 0-1 g Natrium: 0,07 g	



Gulerødder, knivskrællet, assorteret			
Varenr.	40446		
Vægt	5 kg		
Holdbarhed uåbnet	7 dage fra prod. dato		
Indhold	Hele gulerødder vaskede og knivskrællet i varieret størrelse.		
Næringsindhold pr. 100 gr.	Energi: 140 KJ (35 kcal) Kulhydrat: 6,5 g Kostfibre: 2,5 g	Protein: 0-1 g Fedt: 0-1 g Natrium: 0,07 g	

Gensidig forståelse og respekt  
for produktet og dets anvendelse  
– og selve håndteringen –  
er vigtige parametre for at  
bevare de snittede produkters  
kvalitetssegenskaber.



# Rodfrugter





Kinaradiser, med persille			
Varenr.	50007		
Vægt	1 kg		
Holdbarhed uåbnet	7 dage fra prod. dato		
Indhold	Kinaradisser i strimler, 4 mm, m/ persille.		
Næringsindhold pr. 100 gr.	Energi: 70 KJ (20 kcal) Kulhydrat: 3 g Kostfibre: -	Protein: 1 g Fedt: 0-1 g	



Knoldselleri, strimler 4 mm			
Varenr.	40137		
Vægt	1 kg		
Holdbarhed uåbnet	7 dage fra prod. dato		
Indhold	Vaskede og skrællede knoldselleri, snitte i 4 mm strimler.		
Næringsindhold pr. 100 gr.	Energi: 120 KJ (30 kcal) Kulhydrat: 4,5 g Kostfibre: 4 g	Protein: 2 g Fedt: 0-1 g Natrium: 0,02 g	



Knoldselleri, stave 10 mm			
Varenr.	40578	40579	
Vægt	1 kg	5 kg	
Holdbarhed uåbnet	7 dage fra prod. dato	5 dage fra prod. dato	
Indhold	Vaskede og skrællede knoldselleri, snittet i 10x10 mm stave.		
Næringsindhold pr. 100 gr.	Energi: 120 KJ (30 kcal) Kulhydrat: 4,5 g Kostfibre: 4 g	Protein: 2 g Fedt: 0-1 g Natrium: 0,02 g	



Knoldselleri, tern 10 mm <span style="float: right;">GS S.2.4.2</span>			
Varenr.	40134	40288	
Vægt	1 kg	5 kg	
Holdbarhed uåbnet	7 dage fra prod. dato	5 dage fra prod. dato	
Indhold	Vasket og skrællede knoldselleri, snittet i 10x10 mm tern.		
Næringsindhold pr. 100 gr.	Energi: 120 KJ (30 kcal) Kulhydrat: 4,5 g Kostfibre: 4 g	Protein: 2 g Fedt: 0-1 g Natrium: 0,02 g	



Pastinakker, skrællet, hele			
Varenr.	40452		
Vægt	5 kg		
Holdbarhed uåbnet	5 dage fra prod. dato		
Indhold	Skrællede hele pastinakker.		
Næringsindhold pr. 100 gr.	Energi: 230 KJ (55 kcal) Kulhydrat: 10 g Kostfibre: 4,5 g	Protein: 2 g Fedt: 0-1 g	

# Rodfrugter



Pastinakker, strimler 4 mm		GS P.1.3.1	
Varenr.	40485		
Vægt	1 kg		
Holdbarhed uåbnet	7 dage fra prod. dato		
Indhold	Vaskede og skrællede pastinakker, snitte i 4 mm strimler.		
Næringsindhold pr. 100 gr.	Energi: 230 KJ (55 kcal) Kulhydrat: 10 g Kostfibre: 4,5 g	Protein: 2 g Fedt: 0-1 g	



Pastinak, tern 10 mm		GS P.1.4.2	
Varenr.	40699		
Vægt	1 kg		
Holdbarhed uåbnet	7 dage fra prod. dato		
Indhold	Vaskede og skrællede pastinakker snittet i 10x10 mm tern.		
Næringsindhold pr. 100 gr.	Energi: 230 KJ (55 kcal) Kulhydrat: 10 g Kostfibre: 4,5 g	Protein: 2 g Fedt: 0-1 g	



Pastinakker, rustikt skåret			
Varenr.	40427		
Vægt	1 kg		
Holdbarhed uåbnet	7 dage fra prod. dato		
Indhold	Vaskede og skrællede pastinakker, rustikskåret.		
Næringsindhold pr. 100 gr.	Energi: 230 KJ (55 kcal) Kulhydrat: 10 g Kostfibre: 4,5 g	Protein: 2 g Fedt: 0-1 g	



Rødbeder, skrællet, hele			
Varenr.	40450		
Vægt	5 kg		
Holdbarhed uåbnet	7 dage fra prod. dato		
Indhold	Vaskede og skrællede rødbeder, hele.		
Næringsindhold pr. 100 gr.	Energi: 200 KJ (50 kcal) Kulhydrat: 9 g Kostfibre: 2,5 g	Protein: 1,5 g Fedt: 0-1 g	



Rødbeder, strimler 2 mm		GS R.2.3.2	
Varenr.	40701	40661	
Vægt	1 kg	5 kg	
Holdbarhed uåbnet	7 dage fra prod. dato	5 dage fra prod. dato	
Indhold	Vaskede og skrællede rødbeder, snittet i 2 mm strimler.		
Næringsindhold pr. 100 gr.	Energi: 200 KJ (50 kcal) Kulhydrat: 9 g Kostfibre: 2,5 g	Protein: 1,5 g Fedt: 0-1 g	



Rødbeder, strimler 4 mm		GS R.2.3.1	
Varenr.	40114		
Vægt	1 kg		
Holdbarhed uåbnet	7 dage fra prod. dato		
Indhold	Vaskede og skrællede rødbeder, snittet i 4 mm strimler.		
Næringsindhold pr. 100 gr.	Energi: 200 KJ (50 kcal) Kulhydrat: 9 g Kostfibre: 2,5 g	Protein: 1,5 g Fedt: 0-1 g	



Rødbeder, stave 10 mm			
Varenr.	40380	40700	
Vægt	1 kg	5 kg	
Holdbarhed uåbnet	7 dage fra prod. dato	5 dage fra prod. dato	
Indhold	Vaskede og skrællede rødbeder, skåret i 10x10 mm stave.		
Næringsindhold pr. 100 gr.	Energi: 200 KJ (50 kcal) Kulhydrat: 9 g Kostfibre: 2,5 g	Protein: 1,5 g Fedt: 0-1 g	

# Peberfrugter







Grøn peber, strimler 5 mm		GS P.2.1.1.2	
Varenr.	40011		
Vægt	1 kg		
Holdbarhed uåbnet	6 dage fra prod. dato		
Indhold	Trimmet opskåret grøn peber, snittet i 5 mm strimler, vasket og slynget.		
Næringsindhold pr. 100 gr.	Energi: 75 KJ (20 kcal) Kulhydrat: 3 g Kostfibre: 1,5 g	Protein: 1 g Fedt: 0-1 g	



Grøn peber, tern 10 mm		GS P.2.1.2.2	
Varenr.	40012		
Vægt	1 kg		
Holdbarhed uåbnet	6 dage fra prod. dato		
Indhold	Trimmet opskåret grøn peber, snittet i 10 x 10 mm tern, vasket og slynget.		
Næringsindhold pr. 100 gr.	Energi: 75 KJ (20 kcal) Kulhydrat: 3 g Kostfibre: 1,5 g	Protein: 1 g Fedt: 0-1 g	



Gul peber, strimler 5 mm		GS P.2.2.1.2	
Varenr.	40212		
Vægt	1 kg		
Holdbarhed uåbnet	6 dage fra prod. dato		
Indhold	Trimmet opskåret gul peber, snittet i 5 mm strimler, vasket og slynget.		
Næringsindhold pr. 100 gr.	Energi: 120 KJ (30 kcal) Kulhydrat: 4,5 g Kostfibre: 1,5 g	Protein: 1,5 g Fedt: 0-1 g	



Gul peber, tern 10 mm		GS P.2.2.2.2	
Varenr.	40220		
Vægt	1 kg		
Holdbarhed uåbnet	6 dage fra prod. dato		
Indhold	Trimmet opskåret gul peber, snittet i 10 x 10 mm tern, vasket og slynget.		
Næringsindhold pr. 100 gr.	Energi: 120 KJ (30 kcal) Kulhydrat: 4,5 g Kostfibre: 1,5 g	Protein: 1,5 g Fedt: 0-1 g	



Rød peber, strimler 5 mm		GS P.2.3.1.2	
Varenr.	40215		
Vægt	1 kg		
Holdbarhed uåbnet	6 dage fra prod. dato		
Indhold	Trimmet opskåret rød peber, snittet i 5 mm strimler, vasket og slynget.		
Næringsindhold pr. 100 gr.	Energi: 120 KJ (30 kcal) Kulhydrat: 4,5 g Kostfibre: 1,5 g	Protein: 1,5 g Fedt: 0-1 g	

# Peberfrugter



Rød peber, tern 10 mm		GS P.2.3.2.2	
Varenr.	40218		
Vægt	1 kg		
Holdbarhed uåbnet	6 dage fra prod. dato		
Indhold	Trimmet opskåret rød peber, snittet i 10 x 10 mm tern, vasket og slynget.		
Næringsindhold pr. 100 gr.	Energi: 120 KJ (30 kcal) Kulhydrat: 4,5 g Kostfibre: 1,5 g	Protein: 1,5 g Fedt: 0-1 g	



Pebermix, strimler 5 mm			
Varenr.	50000		
Vægt	1 kg		
Holdbarhed uåbnet	6 dage fra prod. dato		
Indhold	Grøn, rød og gul peber. Snittet i 5 mm strimler, vasket og slynget.		
Næringsindhold pr. 100 gr.	Energi: 90 KJ (20 kcal) Kulhydrat: 3,5 g Kostfibre: 1,5 g	Protein: 1 g Fedt: 0-1 g	



Pebermix, tern 10 mm			
Varenr.	50073		
Vægt	1 kg		
Holdbarhed uåbnet	6 dage fra prod. dato		
Indhold	Grøn, rød og gul peber. Snittet i 10x10 mm tern, vasket og slynget.		
Næringsindhold pr. 100 gr.	Energi: 90 KJ (20 kcal) Kulhydrat: 3,5 g Kostfibre: 1,5 g	Protein: 1 g Fedt: 0-1 g	

Flensted Snitgrønt giver  
Dem mulighederne med  
en alsidig og varieret  
produktpalette.



# Løg





Forårsløg, skiver 5 mm			
Varenr.	40385		
Vægt	1 kg		
Holdbarhed uåbnet	6 dage fra prod. dato		
Indhold	Trimmede forårsløg, snittet i ca. 5 mm tykke ringe, vasket og slynget.		
Næringsindhold pr. 100 gr.	Energi: 130 KJ (30 kcal) Kulhydrat: 5,5 g Kostfibre: -	Protein: 1,5 g Fedt: 0-1 g	



Løg, skrællet, hele			
Varenr.	40607		
Vægt	5 kg		
Holdbarhed uåbnet	11 dage fra prod. dato		
Indhold	Hele skrællede løg.		
Næringsindhold pr. 100 gr.	Energi: 150 KJ (35 kcal) Kulhydrat: 7,5 g Kostfibre: 1,5 g	Protein: 1 g Fedt: 0-1 g	



Løg, tern 5,5x5,5 mm <span style="float: right;">GS L.1.1.1.5</span>			
Varenr.	40472	40473	
Vægt	1 kg	5 kg	
Holdbarhed uåbnet	11 dage fra prod. dato	4 dage fra prod. dato	
Indhold	Hele skrællede løg, snittet i 5,5 x 5,5 mm tern.		
Næringsindhold pr. 100 gr.	Energi: 180 KJ (40 kcal) Kulhydrat: 8 g Kostfibre: 2 g	Protein: 1,5 g Fedt: 0-1 g	



Løg, skiver 3,5 mm <span style="float: right;">GS L.1.1.4</span>			
Varenr.	40018	40166	
Vægt	1 kg	5 kg	
Holdbarhed uåbnet	11 dage fra prod. dato	5 dage fra prod. dato	
Indhold	Hele skrællede løg, snittet i 3,5 mm tykke skiver..		
Næringsindhold pr. 100 gr.	Energi: 150 KJ (35 kcal) Kulhydrat: 7,5 g Kostfibre: 1,5 g	Protein: 1 g Fedt: 0-1 g	



Løg, tern 10x10 mm <span style="float: right;">GS L.1.1.5.2</span>			
Varenr.	40019	40170	
Vægt	1 kg	5 kg	
Holdbarhed uåbnet	11 dage fra prod. dato	5 dage fra prod. dato	
Indhold	Hele skrællede løg, snittet i 10x10 mm tern.		
Næringsindhold pr. 100 gr.	Energi: 150 KJ (35 kcal) Kulhydrat: 7,5 g Kostfibre: 1,5 g	Protein: 1 g Fedt: 0-1 g	

# Løg



Rødløg, skrællede, hele			
Varenr.	40606		
Vægt	5 kg		
Holdbarhed uåbnet	11 dage fra prod. dato		
Indhold	Hele skrællede rødløg.		
Næringsindhold pr. 100 gr.	Energi: 180 KJ (45 kcal) Kulhydrat: 8 g Kostfibre: 2 g	Protein: 1,5 g Fedt: 0-1 g	



Rødløg, både			
Varenr.	40495	40503	
Vægt	1 kg	5 kg	
Holdbarhed uåbnet	6 dage fra prod. dato	5 dage fra prod. dato	
Indhold	Hele skrællede rødløg, skåret i både.		
Næringsindhold pr. 100 gr.	Energi: 180 KJ (45 kcal) Kulhydrat: 8 g Kostfibre: 2 g	Protein: 1,5 g Fedt: 0-1 g	



Rødløg, tern 5,5x5,5 mm			
Varenr.	40474		
Vægt	1 kg		
Holdbarhed uåbnet	11 dage fra prod. dato		
Indhold	Hele skrællede rødløg, snittet i 5,5 x 5,5 mm tern.		
Næringsindhold pr. 100 gr.	Energi: 180 KJ (45 kcal) Kulhydrat: 8 g Kostfibre: 2 g	Protein: 1,5 g Fedt: 0-1 g	



Rødløg, skiver 3,5 mm			GS L.1.1.2.3
Varenr.	40432		
Vægt	0,5 kg		
Holdbarhed uåbnet	11 dage fra prod. dato		
Indhold	Hele skrællede rødløg, snittet i 3,5 mm tykke skiver.		
Næringsindhold pr. 100 gr.	Energi: 180 KJ (45 kcal) Kulhydrat: 8 g Kostfibre: 2 g	Protein: 1,5 g Fedt: 0-1 g	



Rødløg, tern 10x10 mm			
Varenr.	40017		
Vægt	1 kg		
Holdbarhed uåbnet	11 dage fra prod. dato		
Indhold	Hele skrællede rødløg, snittet i 10x10 mm tern.		
Næringsindhold pr. 100 gr.	Energi: 180 KJ (45 kcal) Kulhydrat: 8 g Kostfibre: 2 g	Protein: 1,5 g Fedt: 0-1 g	

# Kål produkter



# Kål produkter



Blomkål, minibuketter 5-15 g		GS B.3.2	
Varenr.	40020		
Vægt	1 kg		
Holdbarhed uåbnet	9 dage fra prod. dato		
Indhold	Blomkål skåret i små buketter.		
Næringsindhold pr. 100 gr.	Energi: 80 KJ (20 kcal) Kulhydrat: 2 g Kostfibre: 2,5 g	Protein: 2 g Fedt: 0-1 g	



Blomkålsbuketter, garniture ca. 20 g		GS B.3.1	
Varenr.	40326	40327	
Vægt	1 kg	5 kg	
Holdbarhed uåbnet	9 dage fra prod. dato	9 dage fra prod. dato	
Indhold	Blomkål skåret i store buketter.		
Næringsindhold pr. 100 gr.	Energi: 80 KJ (20 kcal) Kulhydrat: 2 g Kostfibre: 2,5 g	Protein: 2 g Fedt: 0-1 g	



Broccoli, minibuketter 5-15 g		GS B.4.2	
Varenr.	40387		
Vægt	1 kg		
Holdbarhed uåbnet	7 dage fra prod. dato		
Indhold	Broccoli skåret i små buketter.		
Næringsindhold pr. 100 gr.	Energi: 160 KJ (40 kcal) Kulhydrat: 2,5 g Kostfibre: 3,5 g	Protein: 5,5 g Fedt: 0-1 g	



Broccoli, buketter 15-25 g		GS B.4.1	
Varenr.	40324		
Vægt	1 kg		
Holdbarhed uåbnet	7 dage fra prod. dato		
Indhold	Broccoli skåret i store buketter.		
Næringsindhold pr. 100 gr.	Energi: 160 KJ (40 kcal) Kulhydrat: 2,5 g Kostfibre: 3,5 g	Protein: 5,5 g Fedt: 0-1 g	



Broccoli Fehår			
Varenr.	40655		
Vægt	1 kg		
Holdbarhed uåbnet	6 dage fra prod. dato		
Indhold	Broccolistok, skåret i 2 mm strimler.		
Næringsindhold pr. 100 gr.	Energi: 160 KJ (40 kcal) Kulhydrat: 2,5 g Kostfibre: 3,5 g	Protein: 5,5 g Fedt: 0-1 g	





Hvidkål, fintsnittet 2 mm		GS K.1.1.2	
Varenr.	40001	40032	
Vægt	1 kg	5 kg	
Holdbarhed uåbnet	10 dage fra prod. dato	7 dage fra prod. dato	
Indhold	Hvidkål, snittet i 2 mm strimler. Skyellet og slynget.		
Næringsindhold pr. 100 gr.	Energi: 110 KJ (25 kcal) Kulhydrat: 5 g Kostfibre: 2,5 g	Protein: 1 g Fedt: -	



Hvidkål, groftsnittet 6 mm		GS K.1.1.1	
Varenr.	40000	40027	
Vægt	1 kg	5 kg	
Holdbarhed uåbnet	10 dage fra prod. dato	7 dage fra prod. dato	
Indhold	Hvidkål, snittet i 6 mm strimler. Skyellet og slynget.		
Næringsindhold pr. 100 gr.	Energi: 110 KJ (25 kcal) Kulhydrat: 5 g Kostfibre: 2,5 g	Protein: 1 g Fedt: -	



Kinakål, snittet 6 mm		GS K.1.2.2	
Varenr.	40003	40042	
Vægt	1 kg	5 kg	
Holdbarhed uåbnet	9 dage fra prod. dato	7 dage fra prod. dato	
Indhold	Kinakål, snittet i 6 mm strimler. Skyellet og slynget.		
Næringsindhold pr. 100 gr.	Energi: 65 KJ (15 kcal) Kulhydrat: 2 g Kostfibre: -	Protein: 1,5 g Fedt: 0-1 g	



Rødkål, snittet 2 mm		GS K.1.3.2	
Varenr.	40002	40037	
Vægt	1 kg	5 kg	
Holdbarhed uåbnet	9 dage fra prod. dato	7 dage fra prod. dato	
Indhold	Rødkål, snittet i 2 mm strimler. Skyellet og slynget.		
Næringsindhold pr. 100 gr.	Energi: 110 KJ (25 kcal) Kulhydrat: 4,5 g Kostfibre: 2 g	Protein: 1,5 g Fedt: 0-1 g	



Spidskål, snittet 6 mm		GS K.1.5	
Varenr.	40440	40441	
Vægt	1 kg	5 kg	
Holdbarhed uåbnet	9 dage fra prod. dato	7 dage fra prod. dato	
Indhold	Spidskål, snittet i 6 mm strimler. Skyellet og slynget.		
Næringsindhold pr. 100 gr.	Energi: 100 KJ (25 kcal) Kulhydrat: 3 g Kostfibre: 2 g	Protein: 2 g Fedt: 0-1 g	

# Grøntsagsblandinger



Flensted Snitgrønt  
- din professionelle leverandør  
og samarbejdspartner med  
mange års erfaring i foodservice.



# Grøntsagsblandinger



Coleslaw			
Varenr.	50005	50044	
Vægt	1 kg	5 kg	
Holdbarhed uåbnet	6 dage fra prod. dato	6 dage fra prod. dato	
Indhold	Hvidkål og gulerødder i strimler.		
Næringsindhold pr. 100 gr.	Energi: 120 KJ (30 kcal) Kulhydrat: 5,5 g Kostfibre: 2,5 g	Protein: 1 g Fedt: -	



Grøntsagsbrunoise			
Varenr.	50292		
Vægt	1 kg		
Holdbarhed uåbnet	6 dage fra prod. dato		
Indhold	Gulerød, knoldselleri og forårsløg.		
Næringsindhold pr. 100 gr.	Energi: 150 KJ (35 kcal) Kulhydrat: 5 g Kostfibre: -	Protein: 1,5 g Fedt: 0-1 g	



Regnbuemix			
Varenr.	50136		
Vægt	1 kg		
Holdbarhed uåbnet	5 dage fra prod. dato		
Indhold	Peber rød/gul/grøn, squash og rødløg. Snittet i 10x10 mm tern.		
Næringsindhold pr. 100 gr.	Energi: 120 KJ (30 kcal) Kulhydrat: 5,5 g Kostfibre: 1,5 g	Protein: 1 g Fedt: 1 g	



Regnbuemix, grov			
Varenr.	50291		
Vægt	1 kg		
Holdbarhed uåbnet	5 dage fra prod. dato		
Indhold	Peber rød/gul/grøn, squash og rødløg. Snittet i 19x19 mm tern.		
Næringsindhold pr. 100 gr.	Energi: 120 KJ (30 kcal) Kulhydrat: 5,5 g Kostfibre: 1,5 g	Protein: 1 g Fedt: 1 g	



Rodfrugtmix, stave 10 mm			
Varenr.	50295	50332	
Vægt	1 kg	5 kg	
Holdbarhed uåbnet	6 dage fra prod. dato	6 dage fra prod. dato	
Indhold	Gulerod, knoldselleri og kålrabi. Snittet i 10x10 mm stave.		
Næringsindhold pr. 100 gr.	Energi: 150 KJ (35 kcal) Kulhydrat: 5,5 g Kostfibre: -	Protein: 1,5 g Fedt: 0 g	



Tomatmix			
Varenr.	50101		
Vægt	1 kg		
Holdbarhed uåbnet	5 dage fra prod. dato		
Indhold	Tomat, løg, peber grøn, squash, porre og majs.		
Næringsindhold pr. 100 gr.	Energi: 120 KJ (30 kcal) Kulhydrat: 5,5 g Kostfibre: 1,5 g	Protein: 1 g Fedt: 0-1 g Natrium: 0,7 g	



Urtegarnture, grov			
Varenr.	50122	50157	
Vægt	1 kg	5 kg	
Holdbarhed uåbnet	5 dage fra prod. dato	5 dage fra prod. dato	
Indhold	Rødløg, gulerod, kålrabi og knoldselleri.		
Næringsindhold pr. 100 gr.	Energi: 130 KJ (30 kcal) Kulhydrat: 6,5 g Kostfibre: 1,5 g	Protein: 0-1 g Fedt: 0-1 g	



Wokblanding			
Varenr.	50120		
Vægt	1 kg		
Holdbarhed uåbnet	5 dage fra prod. dato		
Indhold	Hvidkål, gulerod, rødløg og porre.		
Næringsindhold pr. 100 gr.	Energi: 170 KJ (40 kcal) Kulhydrat: 8 g Kostfibre: 2 g	Protein: 1 g Fedt: 0-1 g	

# Øvrige





Agurk, skiver 5 mm		GS A.1.1.3.1	
Varenr.	40198	40199	
Vægt	1 kg	5 kg	
Holdbarhed uåbnet	5 dage fra prod. dato	5 dage fra prod. dato	
Indhold	Vaskede agurker der er snittet i 5 mm skiver og slynget.		
Næringsindhold pr. 100 gr.	Energi: 40 KJ (10 kcal) Kulhydrat: 1,5 g Kostfibre: 0-1 g	Protein: 0-1 g Fedt: 0-1 g	



Agurk, tern 10x10 mm		GS A.1.1.4.2	
Varenr.	40119		
Vægt	1 kg		
Holdbarhed uåbnet	5 dage fra prod. dato		
Indhold	Vaskede agurker der er snittet i 10 x 10 mm tern og slynget.		
Næringsindhold pr. 100 gr.	Energi: 40 KJ (10 kcal) Kulhydrat: 1,5 g Kostfibre: 0-1 g	Protein: 0-1 g Fedt: 0-1 g	



Agurk u/ kerner, halve skiver			
Varenr.	40379		
Vægt	1 kg		
Holdbarhed uåbnet	5 dage fra prod. dato		
Indhold	Vaskede agurker der er halveret, kerner fjernet og snittet i 3,2 mm skiver.		
Næringsindhold pr. 100 gr.	Energi: 40 KJ (10 kcal) Kulhydrat: 1,5 g Kostfibre: 0-1 g	Protein: 0-1 g Fedt: 0-1 g	



Agurk, strimler 4 mm		GS A.1.1.2.2	
Varenr.	40209		
Vægt	1 kg		
Holdbarhed uåbnet	5 dage fra prod. dato		
Indhold	Vaskede agurker der er snittet i 4 mm strimler og slynget.		
Næringsindhold pr. 100 gr.	Energi: 40 KJ (10 kcal) Kulhydrat: 1,5 g Kostfibre: 0-1 g	Protein: 0-1 g Fedt: 0-1 g	



Bladselleri, skiver 5 mm		GS B.2.2.1	
Varenr.	40283		
Vægt	1 kg		
Holdbarhed uåbnet	7 dage fra prod. dato		
Indhold	Trimmet bladselleri skåret i ca. 5 mm skiver, vasket og slynget.		
Næringsindhold pr. 100 gr.	Energi: 80 KJ (20 kcal) Kulhydrat: 3,5 g Kostfibre: 1,5 g	Protein: 0-1 g Fedt: 0-1 g Natrium: 0,06 g	

# Øvrige



Champignon, hele			GS C.1.1
Varenr.	40015	40233	
Vægt	1 kg	5 kg	
Holdbarhed uåbnet	7 dage fra prod. dato	7 dage fra prod. dato	
Indhold	Champignon hele, skyllet og slynget.		
Næringsindhold pr. 100 gr.	Energi: 90 KJ (20 kcal) Kulhydrat: 2 g Kostfibre: 1,5 g	Protein: 3 g Fedt: 0-1 g	



Champignon, kvarte			GS C.1.2
Varenr.	40570	40571	
Vægt	1 kg	5 kg	
Holdbarhed uåbnet	5 dage fra prod. dato	5 dage fra prod. dato	
Indhold	Champignon skåret i kvarte, skyllet og slynget.		
Næringsindhold pr. 100 gr.	Energi: 90 KJ (20 kcal) Kulhydrat: 2 g Kostfibre: 1,5 g	Protein: 3 g Fedt: 0-1 g	



Champignon, skiver 5 mm			GS C.1.3
Varenr.	40016		
Vægt	1 kg		
Holdbarhed uåbnet	5 dage fra prod. dato		
Indhold	Champignon skåret i 5 mm skiver, skyllet og slynget.		
Næringsindhold pr. 100 gr.	Energi: 90 KJ (20 kcal) Kulhydrat: 2 g Kostfibre: 1,5 g	Protein: 3 g Fedt: 0-1 g	



Porrer, skiver 5 mm			GS P.4.2
Varenr.	40279	40280	
Vægt	1 kg	5 kg	
Holdbarhed uåbnet	7 dage fra prod. dato	7 dage fra prod. dato	
Indhold	Trimmede porrer, snittet i ca. 5 mm ringe, vasket og slynget.		
Næringsindhold pr. 100 gr.	Energi: 140 KJ (35 kcal) Kulhydrat: 5,5 g Kostfibre: 2 g	Protein: 2 g Fedt: 0-1 g	



Radiser, strimler 4 mm			
Varenr.	40240	40241	
Vægt	1 kg	5 kg	
Holdbarhed uåbnet	7 dage fra prod. dato	7 dage fra prod. dato	
Indhold	Radiser snittet i 4 mm strimler. Skyllet og slynget.		
Næringsindhold pr. 100 gr.	Energi: 40 KJ (10 kcal) Kulhydrat: 1 g Kostfibre: 1,5 g	Protein: 0-1 g Fedt: 0-1 g	





Radiser, skiver 3 mm			
Varenr.	40021		
Vægt	1 kg		
Holdbarhed uåbnet	7 dage fra prod. dato		
Indhold	Radiser skåret i 3 mm skiver, vasket og slynget.		
Næringsindhold pr. 100 gr.	Energi: 40 KJ (10 kcal) Kulhydrat: 1 g Kostfibre: 1,5 g	Protein: 0-1 g Fedt: 0-1 g	



Squash, strimler 4 mm <span style="float: right;">GS S.3.2.2</span>			
Varenr.	40202	40203	
Vægt	1 kg	5 kg	
Holdbarhed uåbnet	5 dage fra prod. dato	5 dage fra prod. dato	
Indhold	Vaskede Squash, snittet i 4 mm strimler og slynget.		
Næringsindhold pr. 100 gr.	Energi: 60 KJ (15 kcal) Kulhydrat: 1,5 g Kostfibre: 1 g	Protein: 1,5 g Fedt: 0-1 g	



Squash, tern 10x10 mm <span style="float: right;">GS S.3.3.2</span>			
Varenr.	40022		
Vægt	1 kg		
Holdbarhed uåbnet	5 dage fra prod. dato		
Indhold	Vaskede squash, snittet i 10x10 mm tern og slynget.		
Næringsindhold pr. 100 gr.	Energi: 60 KJ (15 kcal) Kulhydrat: 1,5 g Kostfibre: 1 g	Protein: 1,5 g Fedt: 0-1 g	



Tomater, 1/8 dele			
Varenr.	40531		
Vægt	2 kg		
Holdbarhed uåbnet	5 dage fra prod. dato		
Indhold	Tomater i 1/8 dele.		
Næringsindhold pr. 100 gr.	Energi: 100 KJ (25 kcal) Kulhydrat: 4,5 g Kostfibre: 1,5 g	Protein: 0-1 g Fedt: 0-1 g	



Tomater, skiver <span style="float: right;">GS T.1.1.2.1</span>			
Varenr.	40562	40286	
Vægt	1 kg	3 kg	
Holdbarhed uåbnet	5 dage fra prod. dato	5 dage fra prod. dato	
Indhold	Tomater i skiver ca. 6 mm.		
Næringsindhold pr. 100 gr.	Energi: 100 KJ (25 kcal) Kulhydrat: 4,5 g Kostfibre: 1,5 g	Protein: 0-1 g Fedt: 0-1 g	

# Indhold alfabetisk

## **Rene snitvarer**

Agurk	31
Bladselleri	31
Blomkål	24
Broccoli	24
Champignon	32
Forårsløg	21
Gulerødder	9
Hvidkål	25
Iceberg	5
Kinakål	25
Kinaradiser	13
Knoldselleri	13
Lollo Bionda	5
Lollo Rossa	5
Løg	21
Pastinakker	13
Peberfrugter	17
Porrer	32
Radiser	32
Romaine	5
Rødbeder	14
Rødkål	25
Rødløg	22
Spidskål	25
Squash	33
Tomater	33

## **Blandinger**

Cafe Maison	6
Coleslaw	28
Familie blanding	6
Frillice blanding	6
Grundblanding, fint	7
Grundblanding, groft	7
Grøn blanding	6
Grøntsagsbrunoise	28
Gul blanding	6
Pasta penne med grønt	7
Regnbuemix	28
Regnbuemix, grov	28
Rodfrugtmix, stave 10 mm	28
Tomatmix	29
Urtegarniture, grov	29
Wokblanding	29



*– mad med værdi...*

*Flensted Snitgrønt  
giver Dem  
mulighederne med  
en alsidig og varieret  
produktpalette.  
Vi håber at opfylde  
Deres ønsker og  
forventninger  
– ellers hører vi  
gerne fra Dem.*

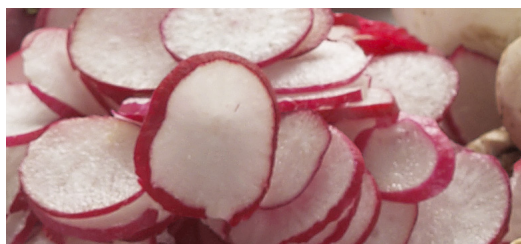

Flensted Snitgrønt's  
produktion er  
IFS-certificeret, det er  
din garanti for en høj  
fødevarer sikkerhed.

